Was
brauchst
du?

Gut getrocknetes Laub

Eine Schere

Eine Schüssel mit verdünntem Bastelkleber

Einen batteriebetriebenen Laternenstab

Weißes Transparentpapier

Einen breiten Pinsel

Einen dünnen Drahtbügel

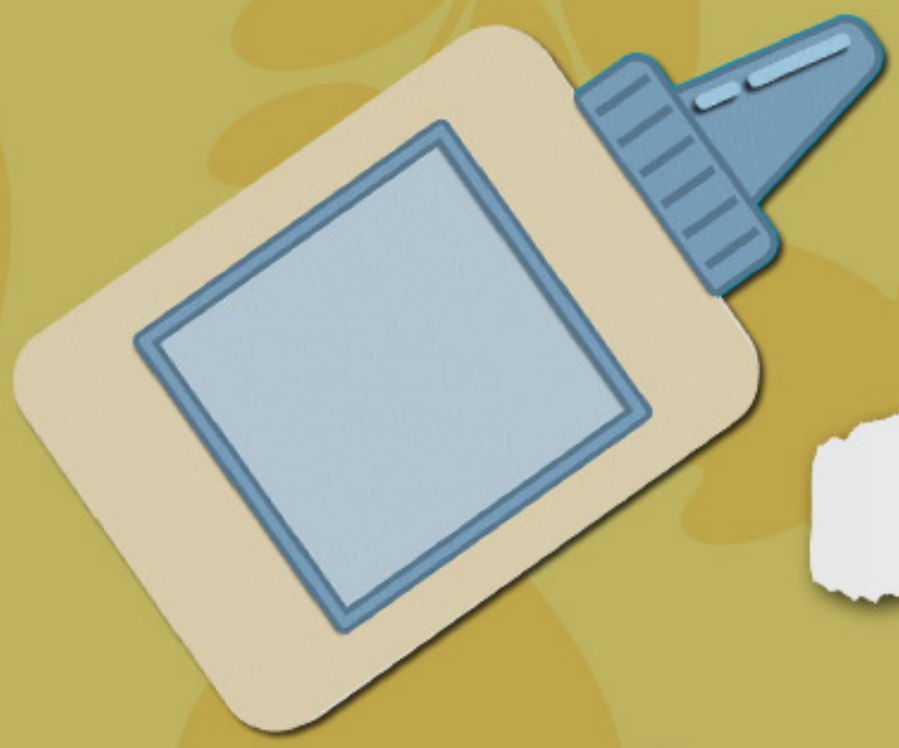

Luftballon aufblasen.
Dünn mit Kleber bestreichen
& das Transparentpapier
in mittelgroße Fetzen
gerissen aufkleben.

Blätter in den Leim tauchen und mit der hübschen Seite nach außen auf den Ballon kleben. Anschließend folgt eine weitere, dünne Schicht Transparentpapier.

Luftballon über Nacht trocknen lassen. Anschließen um den Knoten herum aufschneiden & Draht einhaken. Lichtstab in den Bügel einhängen.

Viel Spaß!